

# datahack

## CURSO BECADO POWER BI

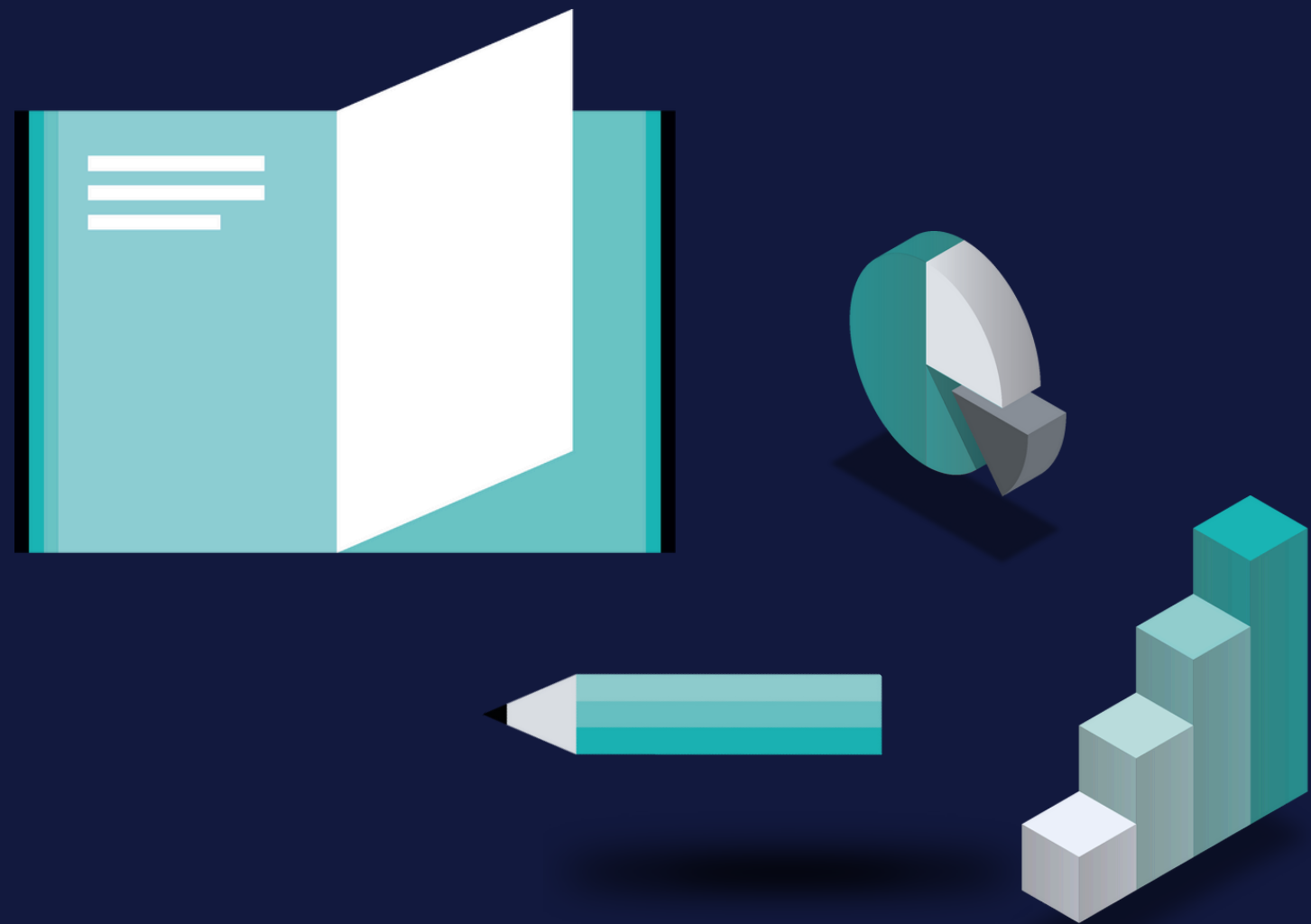

In collaboration with  
**IBM SkillsBuild**

**Instrucciones registro  
plataforma IBM  
SkillsBuild y acceso  
fase preinscripción**

# ¿Qué correo electrónico debo utilizar para registrarme en SkillsBuild?

Deberás registrarte con la **misma dirección de correo electrónico** con la que te preinscribiste al curso en la página de datahack o Fundae o Ayuntamiento, según sea tu caso.

*Ejemplo página web de datahack:*

**¡Inscríbete!**  
**Plazas limitadas**

Rellena el formulario, solo si eres residente en España, antes del 22 de abril a las 23:59h CEST. Recibirás un correo electrónico con el enlace a la inscripción de Discord. Previamente a la inscripción, enviaremos un correo electrónico que confirmará tu interés por el curso.

El 22 de abril, solo los preinscritos en este canal de Discord tendrán una sesión que tendrá lugar el 26 de abril al 5 de mayo 23:59h CEST.

Nombre\*

Apellidos\*

Teléfono móvil\* (España) +34

**Correo electrónico\***

País de residencia\*

Ciudad de residencia\*

Organización que te informó sobre este curso\*

Otras organizaciones\*

¿Eres mayor de 18 años?\*

¿Estás en búsqueda activa de empleo?\*

Acepto la Política de Privacidad de este curso Power BI

**Inscribirse**

**Con esta dirección de correo**

*Ejemplo página web de Fundae:*

Si resides en España, tienes más de 18 años y ganas de aprender una profesión en el mundo tecnológico y acceder al mercado laboral o mejorar tu situación en un sector al alza, solicita tu beca. No dejes escapar esta oportunidad.

Bases de participación

El certificado que obtendrás al completar los cursos que componen los certificados son títulos propios de IBM, emitidos por IBM.

**Certificado para el que solicita la beca: Análisis de Datos con PowerBI**

Nombre

Apellidos

**Dirección de e-mail**

Confirmar e-mail

NIF (\*)

Fecha nacimiento (\*)

Género (\*)

País de residencia (\*)

Provincia de residencia (\*)

Comunidad de residencia (\*)

Nacionalidad (\*)

Situación laboral (\*)

Nivel estudios (\*)

Conocimientos de inglés (\*)

Declaración responsable (\*)

Acepto el Tratamiento de los datos de los solicitantes del programa de becas gestionado por Fundae (T-01)(\*)

# 1º paso

Debes acceder al siguiente [enlace](#) para poder registrarte fácilmente en la plataforma.

# 2º paso

IBM

SkillsBuild

Hi there! How would you like to sign up to IBM SkillsBuild?



Sign up with Google



Sign up with LinkedIn



Sign up with IBM ID

Don't have an account with any of the above? You can create a Custom ID using your email to sign up for IBM SkillsBuild.



Sign up with Email

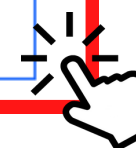

Already have an account with IBM SkillsBuild? [Log in](#)

## 3º paso

### IBM SkillsBuild

Email

Password

[Forgot password?](#)

[Sign in](#)

Don't have an account? [Sign up!](#)

Powered by App ID

## 4º paso

### IBM SkillsBuild

Sign up

First name **Nombre**

Last name **Apellidos**

Email\* **Correo electrónico**

Password\* **Contraseña**

Confirm password\*

[Sign up](#)

Powered by App ID

1. Haz clic en "Sign Up!" Para iniciar el proceso.
2. Completa los campos para para crear tu ID personalizado.

**NOTA:** Asegúrate que te registras con la **misma dirección de correo electrónico** con la que te inscribiste en la página de datahack o Fundae o Ayuntamiento.

# 5º paso

Deberás seguir los pasos que te indiquen para validar tu registro desde tu mail.

Al finalizar el registro, podrás acceder a través de este [enlace](#) a la fase de preinscripción e inscribirte.

IBM SkillsBuild

Recomendaciones ▾ Progreso ▾ 🔍 ? @ ☰

Plan de formación  
**Power BI Fase de pre-inscripción 225**  
🕒 Semanas

Compartir

Acerca de este plan de formación Favoritos ocultos

IBM SkillsBuild y datahack se unen para hacer una colaboración formativa que te aporta las habilidades necesarias para crecer profesionalmente y aprender la herramienta más demandada del momento.

**Inscribirse** +

Acciones

Acerca de esta sección

¿Te interesa la tecnología, pero dudas sobre en qué centrarte? Has venido al lugar adecuado. En este aprendizaje plan, obtendrás una introducción a seis tecnologías emergentes que posibilitan los trabajos actuales. Aprenderás un poco de cada una, como conceptos fundamentales, terminología y cómo se utiliza.

Mostrar más

Plan de formación	Plan de formación	Plan de formación	Plan de formación	Cuestionario
<b>¿Qué es la ciencia de datos?</b>	<b>La ciencia de datos en el mundo real</b>	<b>Técnicas para gestionar, compartir y poner dat...</b>	<b>Habilidades profesionales</b>	<b>Actividad de validación</b>
30 minutos	20 minutos	25 minutos	Horas	5 minutos
🏠 42,893	🏠 33,775	🏠 33,529	🏠 27,779	🏠 4,597
★★★★★ 1,780	★★★★★ 784	★★★★★ 610	★★★★★ 1,065	★★★★★ 239

Puntuaciones y reseñas

Este plan de formación todavía no tiene ninguna puntuación o reseña.